



태극기 애국신당

**새누리당**

# 새누리당중앙당

## 홈페이지개편 기획안

v 1.1

2018/04/02

작성자 : 이창희

◆ **큰틀의 변화보다는 콘텐츠의 내실화**

◆ **소통공간의 강화(시도당/당원)**

◆ **문서양식의 표준화(입당/탈당/정보변경)**

◆ **향후 시스템확장성 고려**



Login

소개 소식 정책 소통 입당안내 자료실

### 새누리당 당비 입금계좌 (예금주: 새누리당)



하나은행 224-910062-24804  
국민은행 532001-01-289036  
농협 301-0586-7711-51



### 온라인 책임당원 가입



#### 공지사항

2017년 12월 7일 진상조사 및 윤리위원회 결과 안내  
2017년 12월 8일

대구광역시당 소속 당원 관련 진상조사 및 윤리위원회 안내  
2017년 12월 7일

#### 논평·성명

[논평] 북한의 미사일 도발을 규탄하며, 대한민국 정부의 강력하고도 구체적인 대북제재안을 수립 및 결의할 것을 촉구한다.  
2017년 11월 29일

[논평] 박정희 대통령 탄생 100주년을 맞이하며 동상 건립을 촉구한다  
2017년 11월 14일

#### 국민의 정당

태극기집회 애국국민 500만의 힘으로 우리 스스로가 우익의 의사를 대변할 수 있는 정당을 만들겠습니다.

#### 국민을 위한 정당

국민 위에 정치인이 군림하는 것이 아니라, 국민을 존중할 줄 아는 정당을 만들겠습니다.

#### 깨끗하고 투명한 정당

우리모두가 힘을 합치면, 정부지원이 전혀 필요없는 정당을 만들 수 있으며, 우리는 공명정대하고 깨끗한 운영으로 투명한 정당을 만들겠습니다.

## ▶ 콘텐츠없는 메뉴 (회색표시)

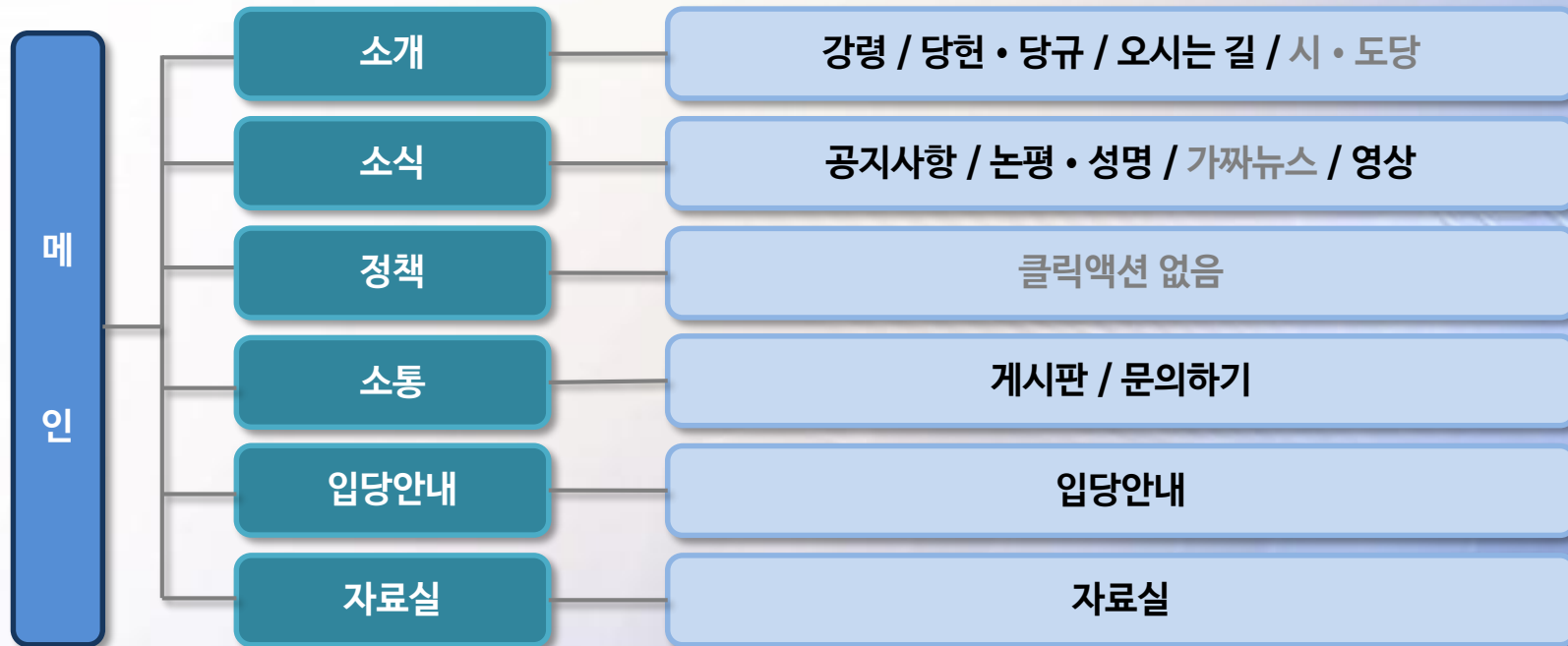

## ▶ 카테고리의 재구성

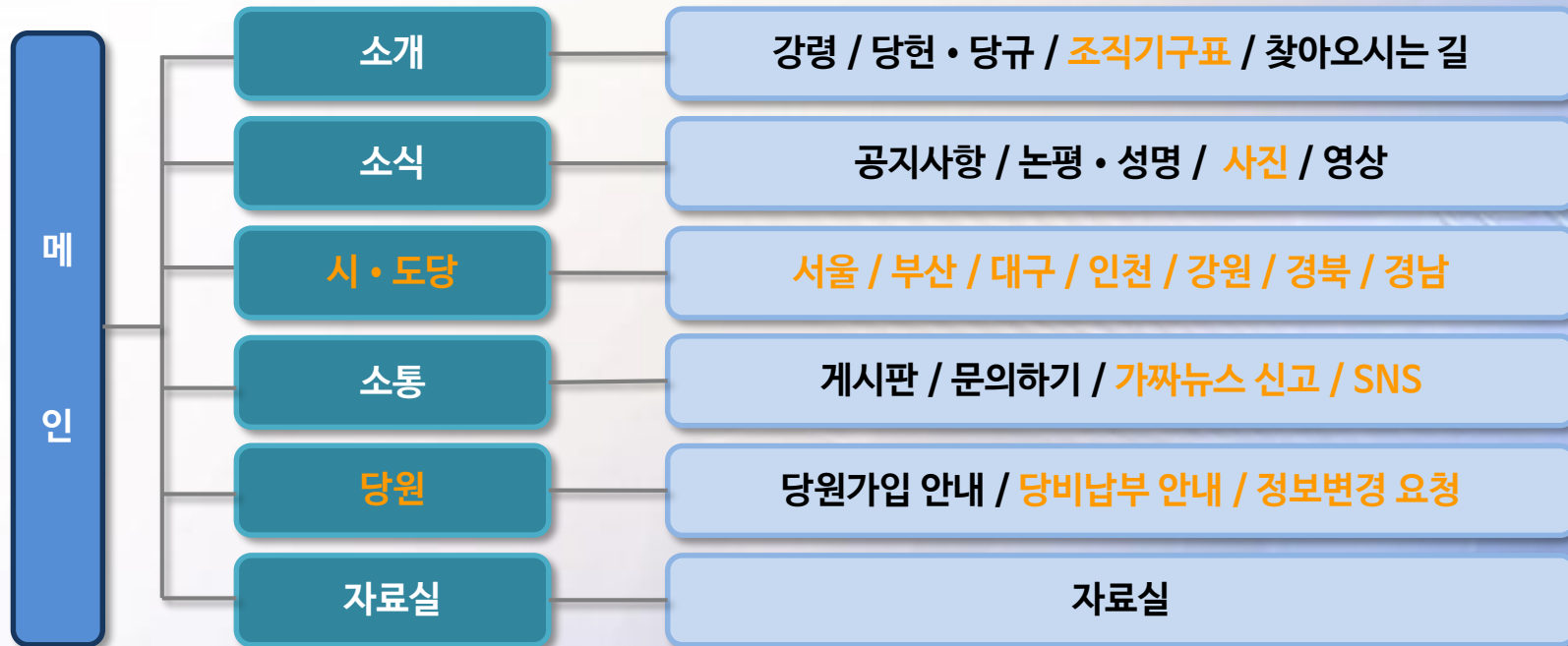

## ▶ 시·도당 소통채널 강화

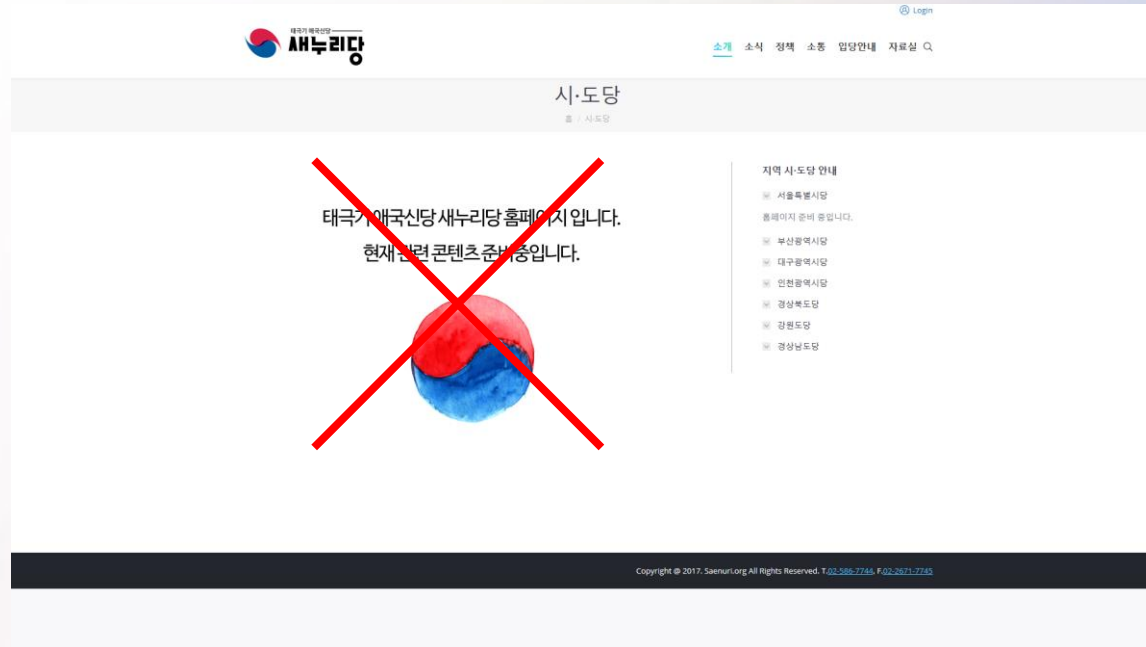

## ▶ 콘텐츠의 공유기능 부가(카톡,밴드 등)



# 컨셉3. 문서양식의 표준화

## ▶ 당원관리에 필요한 표준양식 구비

### 입당원서

|     |         |  |      |
|-----|---------|--|------|
| ※성명 | ※주민등록번호 |  | -    |
| ※주소 |         |  |      |
| 연락처 | ※휴대전화   |  | 직업   |
|     | ※자택     |  | 주요경력 |
|     | 직장      |  |      |
|     | ※E-mail |  |      |
|     | S N S   |  |      |

본인은 새누리당에 입당하고자 이에 입당원서 20년 월 일  
본인 (인) 추천인

( ) 시도당 귀중

※ "팔수기계" 항목은 반드시 정확히 기재하여야 합니다.  
 ※ **내외** 선거권당 신청서에 불이익이 없도록 입당원서 제출 후, 주소 등 조적과 무는 해당 시도당으로 알람하여 변경하셔야 합니다.  
 ※ **가계내외** 내용이 기재된 경우, 해당 내용이 정확히 들어맞아야 합니다.

### 당비정기납부 신청서

가. CMS 계좌이체

|     |            |      |     |     |
|-----|------------|------|-----|-----|
| 예금주 | 이계금액(예금잔액) | 계좌번호 | 은행명 | 출   |
| 2천원 | 5천원        | 10천원 | 3만원 | 5만원 |
| 기타  |            |      |     |     |

※ 예금주와 신청인과 동일한 경우에만 당비납부 자리가 가능합니다.  
 나. CM 유선전화 또는 휴대전화 (휴대폰 결제시 이동통신사를 반드시 유선전화 또는 휴대폰 번호

|            |     |     |     |     |
|------------|-----|-----|-----|-----|
| 이계금액(예금잔액) | 2천원 | 5천원 | 1만원 | 3만원 |
|------------|-----|-----|-----|-----|

※ 유선전화 또는 휴대전화 가입자가 신청인과 동일한 경우에만 당비납부  
 ※ **휴대폰 이체 신청 시 반드시 소액결제 지원을 해주세요!**  
 납부한 당비에 대해서는 연말정산시 10만원까지 전액 세액공제를 받을 수 있습니다. (100분의 15 세액공제를 받을 수 있습니다.)  
 (요청민원을 초과하는 경우 그 초과분에 대해서는 100분의 25 세액공제)

### 탈당 신고서

※는 "팔수기계" 항목 합니다.

|         |   |     |      |
|---------|---|-----|------|
| ※성명     |   | 연락처 | ※휴대자 |
| ※성별     |   |     |      |
| ※주민등록번호 | -   |     |      |
| 소속      | <input type="checkbox"/> 중앙당 <input type="checkbox"/> 시도당 |     | 우편번호 |
| ※탈당 사유  |   | ※주소 |      |

본인은 상기의 사유로 귀당을 탈당하고자 이에 신고합니다.

년 월

신고인 :

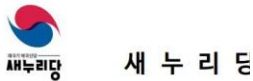

### 당비납부 해지 요청서

|          |  |
|----------|--|
| 성명       | (인)  |
| 당직       |  |
| 주민등록번호   |  |
| 주소       |  |
| 납부 방법    | <input type="checkbox"/> 계좌이체 <input type="checkbox"/> 휴대폰결제 |
| 전화번호     | 휴대폰번호  |
| E-mail주소 |  |
| 중지 사유    |  |

본인은 당비정기납부(CMS) 출금 이체에 대해 요청한 부터 해지해 주실 것을 요청합니다.

20년 월 일



※ 탈당시에는 시도당에 탈당신고서를 제출해 주십시오. (당비 본 양식으로 신청하시면 됩니다.)

### 당비납부 변경 신청서

|        |  |
|--------|--|
| 성명     | (인)  |
| 당직     |  |
| 주민등록번호 |  |
| 주소     |  |
| 납부 방법  | <input type="checkbox"/> 계좌이체 <input type="checkbox"/> 휴대폰결제 |
| 납부 금액  |  |
| 이체은행   | 계좌번호   |
| 휴대폰 번호 | 전화번호   |

본인은 당비정기납부(CMS) 출금 이체에 대해 요청한 부터 변경해 주실 것을 신청합니다.

20년 월 일



※ 납부정보 이외의 정보는 시도당에 당원 신상정보 변경신청서 (본 신청서는 당비납부와 관련된 당원정보(예:휴대폰번호)만

### 당원 신상정보 변경 신청서

|          |   |   |
|----------|---|---|
| 성명       | (인)   | <input type="checkbox"/> 남 <input type="checkbox"/> 여 |
| 당직       |   |   |
| 주민등록번호   |   |   |
| 주소       |   |   |
| 휴대폰 번호   | 전화번호  |   |
| E-mail주소 |   |   |
| 개명여부     | <input type="checkbox"/> 예 <input type="checkbox"/> 아니오 |   |
| 개명전 성명   |   |   |

본인은 당원 신상정보를 상기내용으로 변경해 주실 것을 요청합니다.

20년 월 일

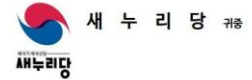

※ 납부정보와 관련된 정보는 시도당에 당비납부 변경신청서를 제출해 주십시오. (본 신청서는 당비납부와 제외한 당원 신상정보만 변경됩니다.)

## ▶ 시·도당 과의 업무효율성 제고

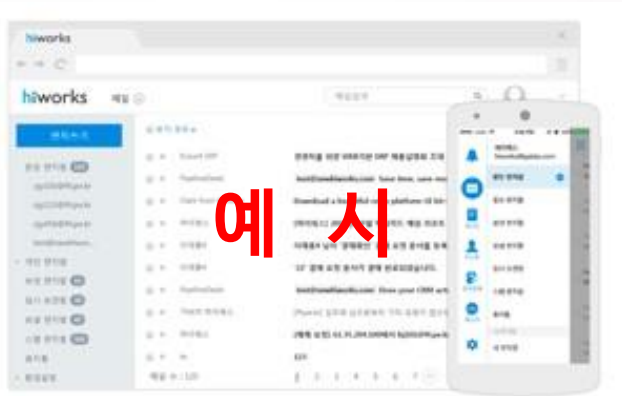

예시

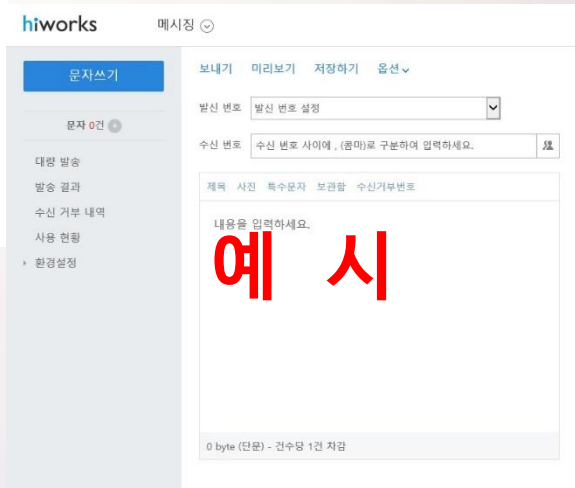

예시



예시